



Arroyo CAMARMILLA

Paloma García y Ariadna Fernández



Índice

- **Ubicación del arroyo Camarmilla.**
- **Origen y recorrido.**
- **Importancia local.**
- **Imágenes o croquis.**



El arroyo Camarmilla es un pequeño curso de agua del centro de la península Ibérica, perteneciente a la cuenca del río Tajo.



Ubicación del arroyo Camarmilla



El arroyo Camarmilla, el arroyo más antiguo y sabio de Alcalá

Nace en la provincia de Torrejón del Rey (en la comunidad de Castilla-La Mancha). Desemboca en el río Henares, en el término municipal de Alcalá de Henares (Comunidad de Madrid).



Las coordenadas aproximadas de referencia: cerca de 40°30'19" N, 3°22'41" O para el parque que lleva su nombre en Alcalá.

El Camarmilla es un pequeño arroyo que nace junto a Torrejón del Rey, en la provincia de Guadalajara, pasando después por Valdeavero, Camarma de Esteruelas y Alcalá, cuyo casco urbano bordea por el oeste. Desemboca en el Henares, en el paraje conocido como El Juncal, tras un recorrido de 19 kilómetros.



Introducción- ¿Cuál es mi río?



Origen y recorrido

El arroyo Camarmilla se origina en la confluencia de las corrientes Primera y Segunda Arroyada en Torrejón del Rey, Guadalajara, y desemboca en el río Henares en Alcalá de Henares, Comunidad de Madrid. Su recorrido transcurre por la provincia de Guadalajara y continúa en la Comunidad de Madrid, sirviendo como afluente del río Henares y perteneciendo a la cuenca del Tajo.

Origen

El arroyo Camarmilla nace en la provincia de Guadalajara, resultado de la unión de los arroyos Primera y Segunda Arrollada.

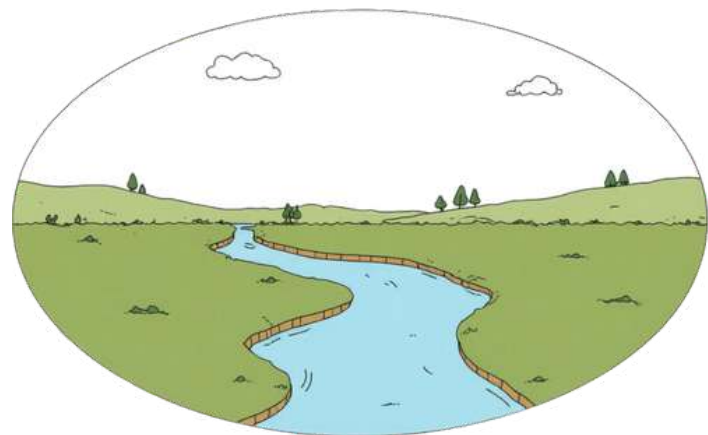

Recorrido

El Camarmilla atraviesa Camarma de Esteruelas y entra en Alcalá de Henares, siguiendo paralelo a la carretera local. Al llegar a la ciudad, bordea el casco urbano por el norte y noroeste, pasando cerca de barrios como Espartales y La Garena, y cruza varias carreteras y la vía del tren.

Finalmente, desemboca en el río Henares en el paraje El Juncal, cerca de la carretera M-300. Su curso total es de 19 km, con caudal permanente en los últimos 11 km, salvo en épocas de estiaje.



Origen y recorrido

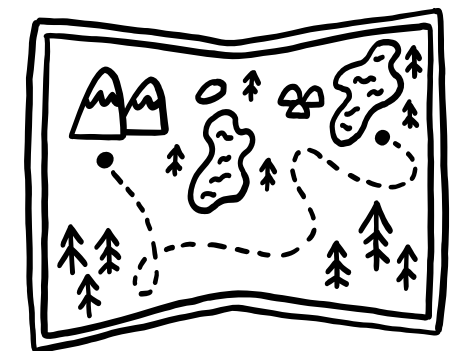



La importancia local del arroyo

Es importante destacar que el Camarmilla no es solo un espacio de paso, sino un entorno vivo, en constante equilibrio, que depende de todos. Constituye un corredor ecológico clave para la biodiversidad local. Es hogar de aves, insectos polinizadores, pequeños mamíferos y especies vegetales autóctonas.

Importancia local





Arroyo Camarmilla

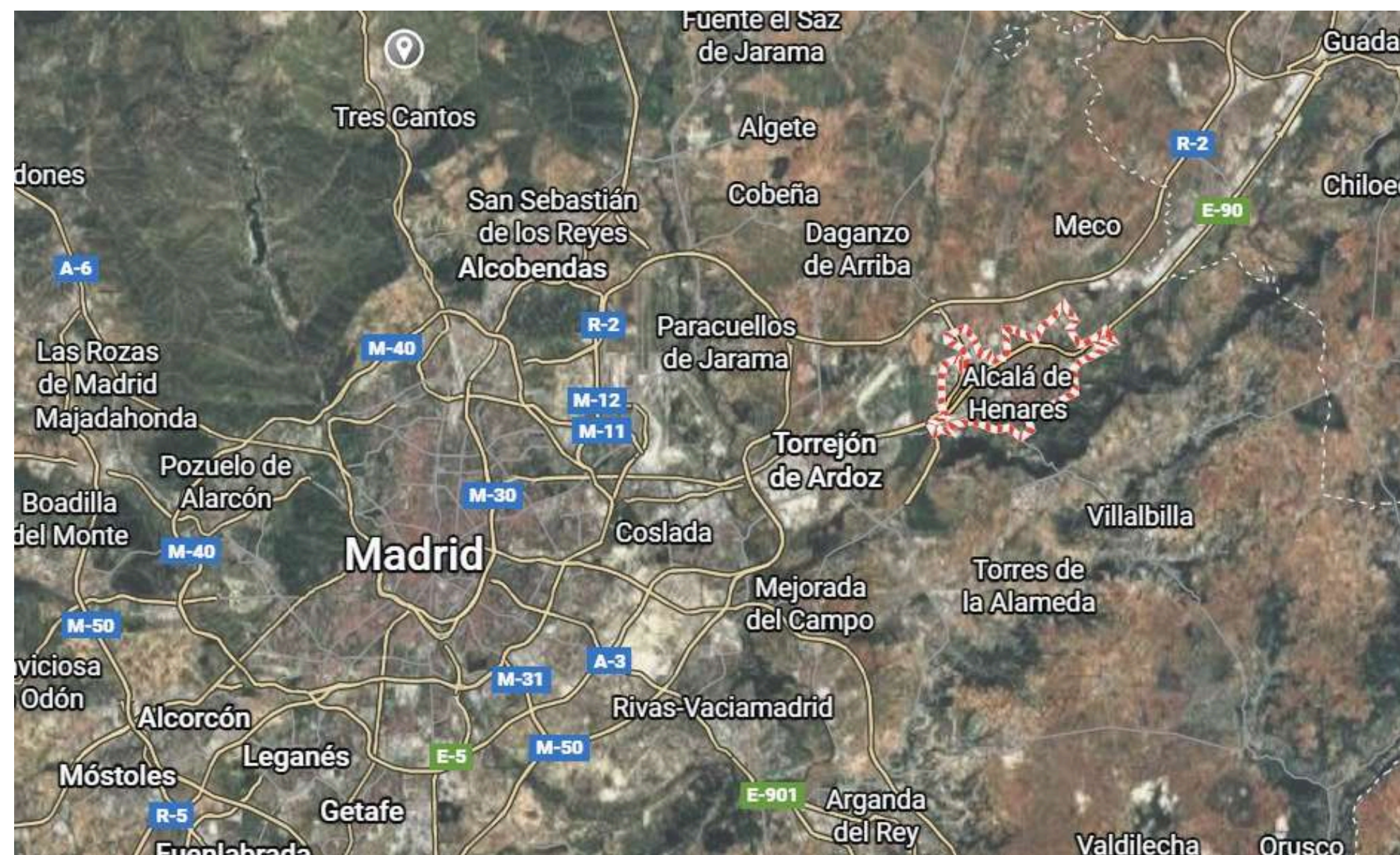
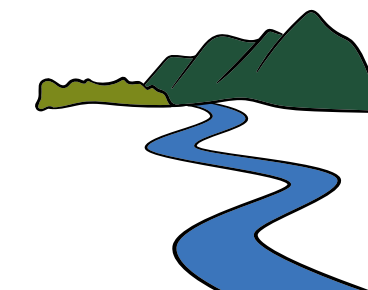



Arroyo Camarmilla

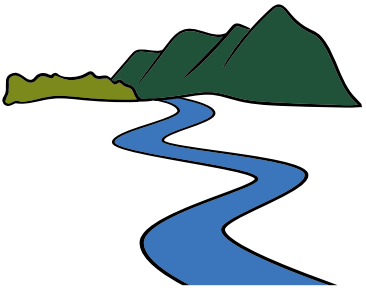

Este río como ya hemos dicho antes, esta localizado en Alcalá de Henares.

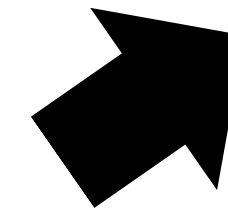



Arroyo Camarmilla



Localización exacta

★ Bibliografía ★



<https://www.miteco.gob.es/es/agua/temas/delimitacion-y-restauracion-del-dominio-publico-hidraulico/catalogo-nacional-de-reservas-hidrologicas.html>

<https://sig.mapama.gob.es/bdn/>

<https://www.wikiwand.com/es/articles/Camarmilla>

https://www.jccanalda.es/jccanalda_doc/jccanalda_alcala/artic-alcala/artic-rios/camarmilla.htm

